

# Króciec Wylotowy

Numery katalogowe wg tablic

## Przeznaczenie:

Króćce posiadają różne średnice kanału przelotowego i stosowane są w celu dopasowania wydajności szyny wtryskowej (wtryskiwacza) do pojemności silnika. Może być stosowana również w innych połączeniach z gwintem 3/8" gdzie wymagana jest redukcja na gwint 1/8".

## Budowa:

Króćce wykonane są z mosiądzu. O-ring uszczelniający wykonany jest z gumy odpornej na działanie LPG i olejów ropopochodnych w pełnym zakresie temperatur pracy szyny wtryskowej

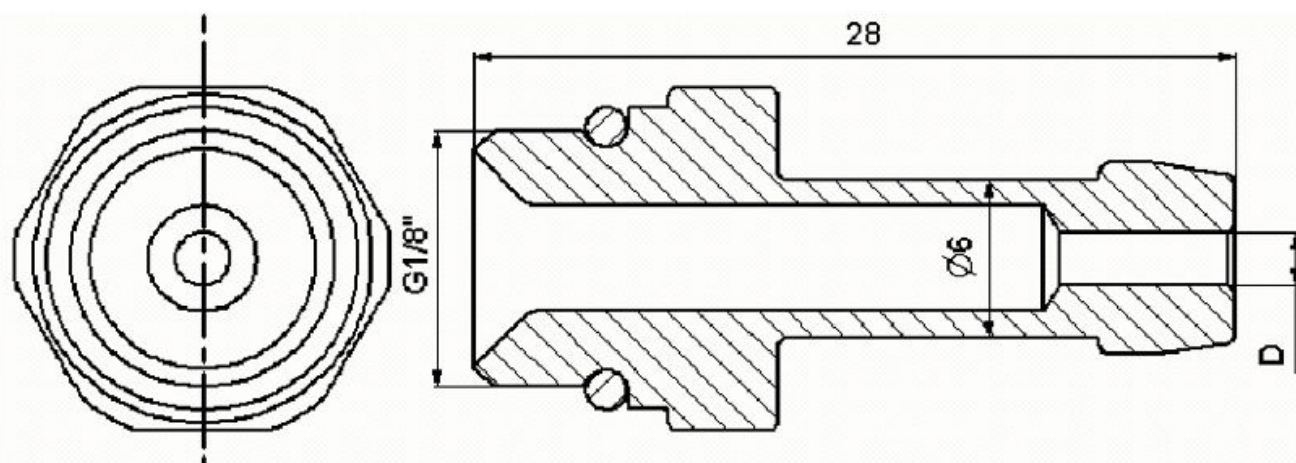

## Dane techniczne:

L.p.	Indeks	Średnica przelotu „D”
1	0261-0114	Ø 1,8 mm
2	0261-0115	Ø 2,1 mm
3	0261-0116	Ø 2,3 mm
4	0261-0117	Ø 2,7 mm
5	0261-0118	Ø 3,2 mm
6	0261-0013	Ø 4,0 mm

Fabryka Automatyki „FACH” Spółka Akcyjna ul. Stawowa 50, 43-400 Cieszyn  
tel.: +48 (0...33) 852 25 80 + 84, fax: +48 (0...33) 852 10 85 e-mail: fach@fach.pl

### Dział Sprzedaży i Marketingu

Sekcja Kraj: tel: +48 (0...33) 851 6778-79 fax: +48 (0...33) 851 67 88 e-mail: sprzedaz@fach.pl  
Sekcja export: tel./fax +48 (0...33) 851 6777 e-mail: marketing@fach.pl

### Dział Zaopatrzenia

tel.: +48 (0...33) 851 67 80 fax: +48(0...33) 852 10 85 e-mail: zaopatrzenie@fach.pl

